

Metodología

- ❖ Días de levantamiento: del martes 09 al jueves 11 de mayo del 2023.
- ❖ Número de encuestadores: 12 encuestadores, 3 monitores.
- ❖ Muestra encontrada mediante el calculo de tamaño de muestra usando como referencia la población de Xalapa, con un intervalo de confianza del 95%.
- ❖ Entrevistas personales: 680 entrevistas personales por muestreo aleatorio simple, buscando personas que residan en Xalapa.
- ❖ Margen de error de acuerdo al método de muestreo $\pm 5\%$.
- ❖ Tipo de encuesta: 3 preguntas de opción múltiple, 2 preguntas de calificación.

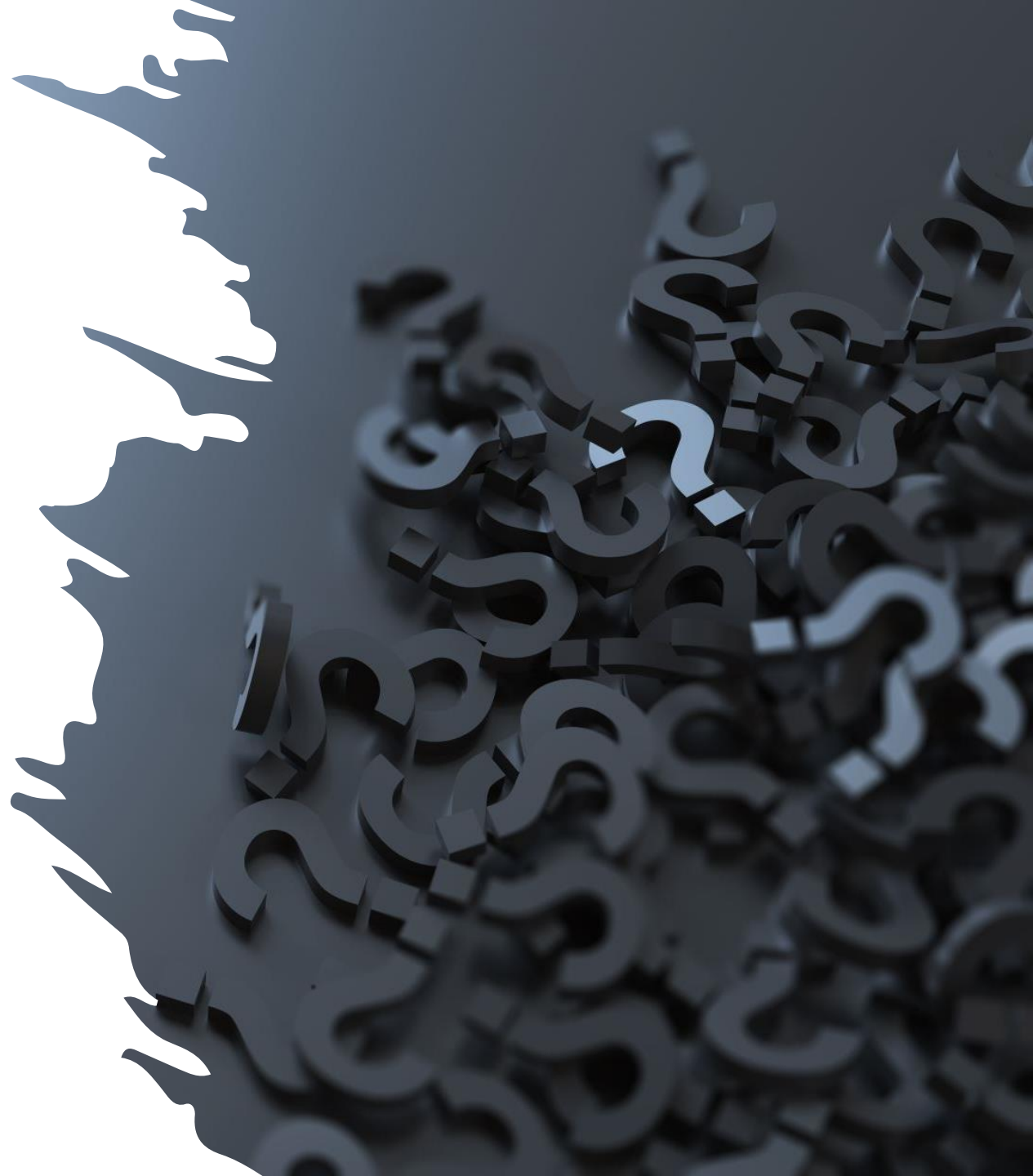



¿Consume café?

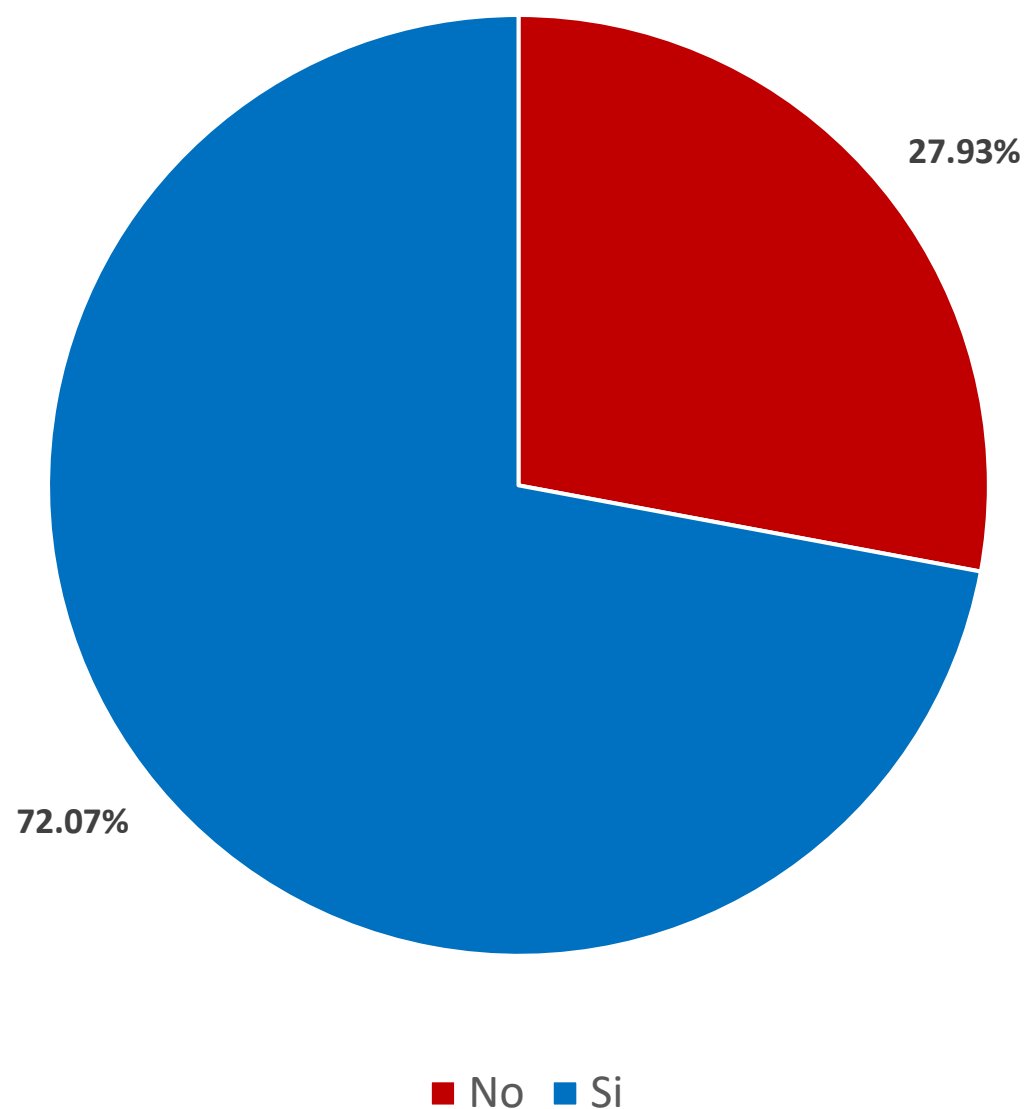

¿Qué tipo de café consume?

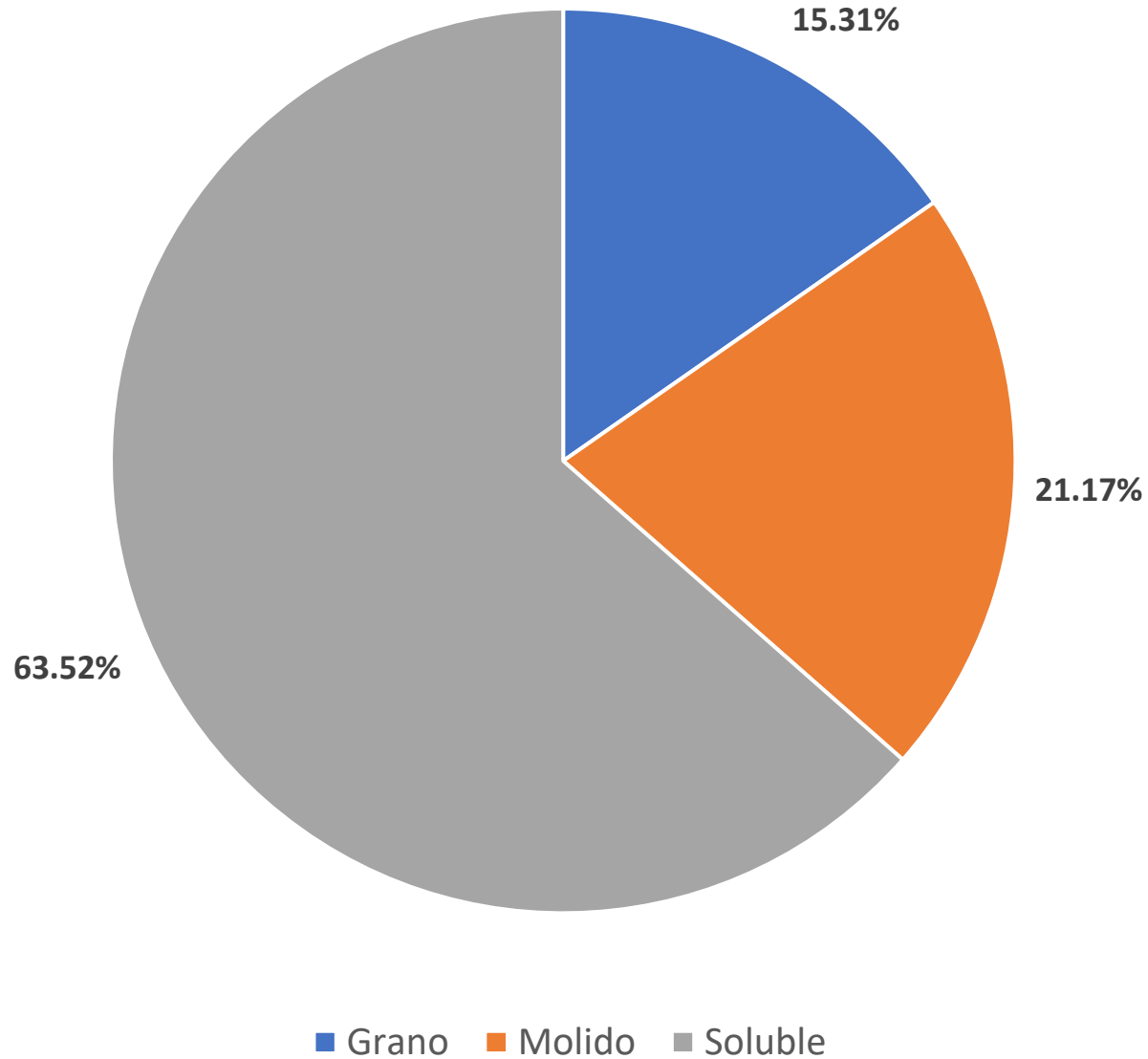

¿Qué marca de café es la que usted compra?

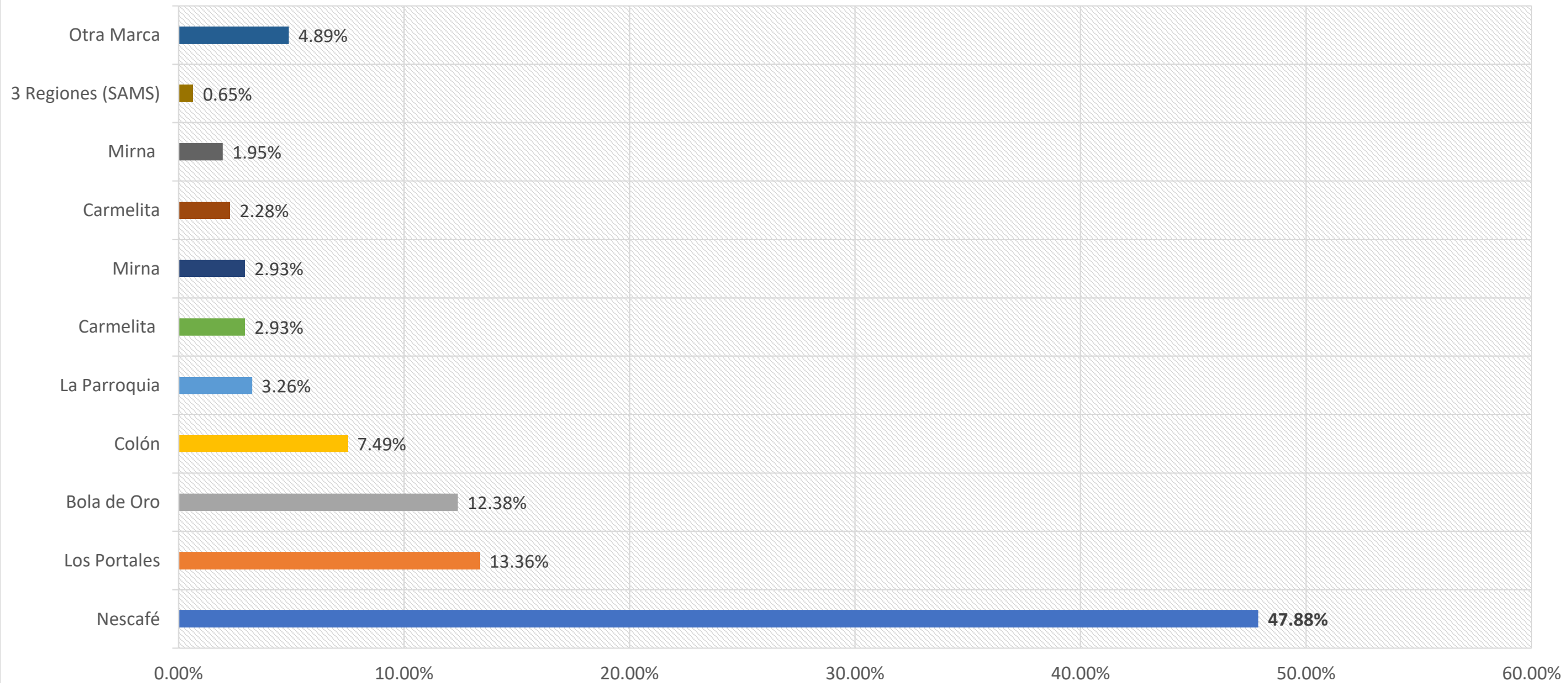

¿Por que
acostumbra
comprar esa
marca?

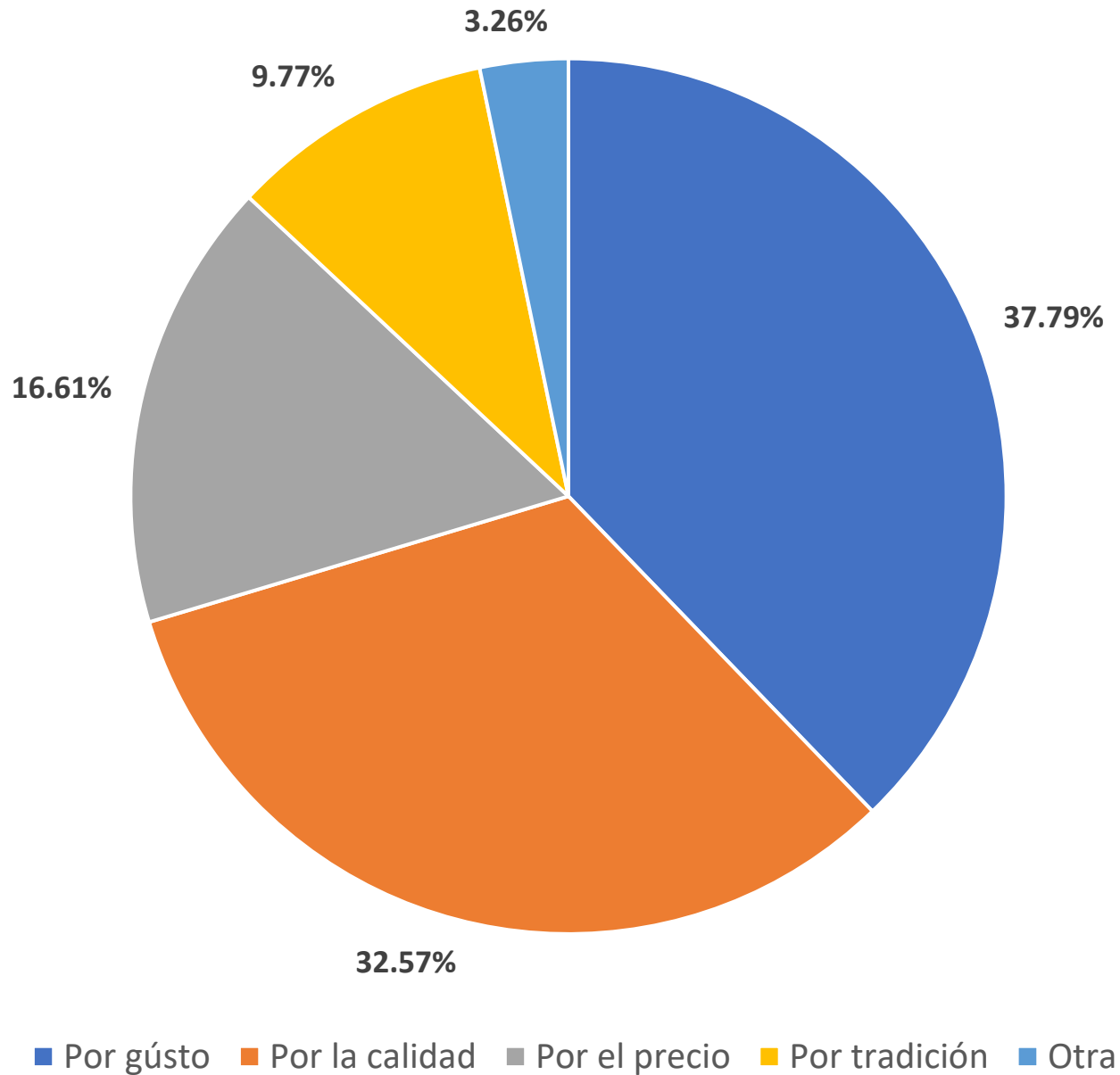

¿Cuántas tazas de café al día toma normalmente?

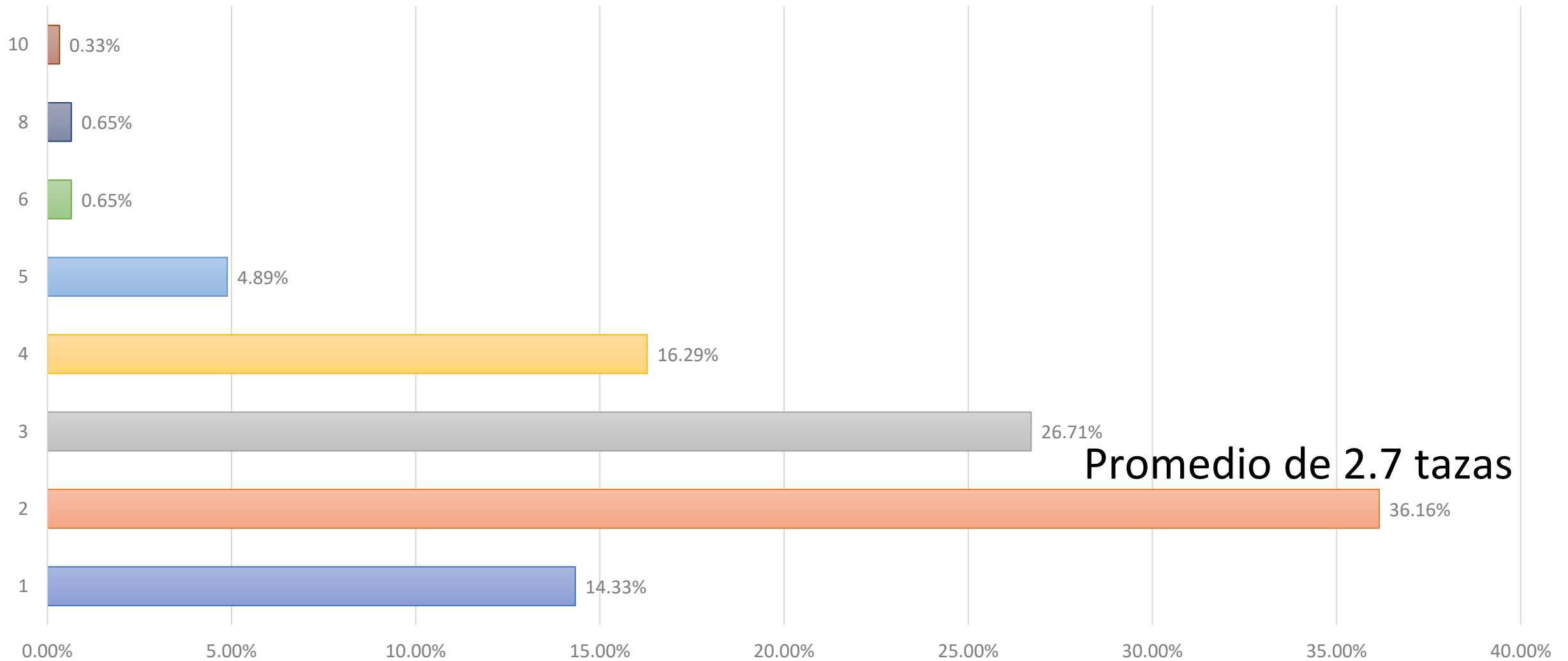

¿Cuántas personas en su casa (usted incluida) toman café todos los días?

